

Devenir professeur ou CPE

✓ 6 centres de formation

Blois / Bourges / Chartres
Châteauroux / Orléans
Tours-Fondettes

✓ 4 Masters MEEF

1^{er} degré

2^d degré

Encadrement Educatif
Pratiques et Ingénierie
de la Formation



L'INSPÉ CVL dispose d'un centre de formation dans les 6 départements de l'académie Orléans-Tours :

- Blois
- Bourges
- Chartres
- Châteauroux
- Orléans
- Tours-Fondettes



Métiers de l'Enseignement, de l'Education et de la Formation

- **Professeur.e des Ecoles**
Master MEEF 1^{er} degré
- **Professeur.e des collèges et lycées**
Master MEEF 2^d degré
- **Conseiller.e Principal.e d'Education**
Master MEEF Encadrement Educatif
- **Enseignant.e spécialisé.e et formateur.rice d'enseignant.e.s**
Master MEEF Pratiques et Ingénierie de la Formation



**Professeur.e
des écoles**

**Professeur.e
des collèges
et lycées**



**Conseiller.e
Principal.e
d'Education**

**Autres métiers
de l'éducation et
de la formation**



Formations et usagers



Licence



Masters
MEEF

Formations et usagers

Licence

- Unités d'enseignement intégrées aux parcours « Métiers de l'Enseignement »
- Unités d'enseignement d'ouverture (UEO)

→ **500 étudiants concernés en 2024-2025**

Formations et usagers

Masters
MEEF

- **Master MEEF 1^{er} degré**
- **Master Encadrement Educatif**
- **Master MEEF 2^d degré**
→ didactique disciplinaire, tronc commun et stages
- **Master MEEF PIF**

→ **2000 inscrits en MEEF à l'INSPE CVL en 2024-2025**

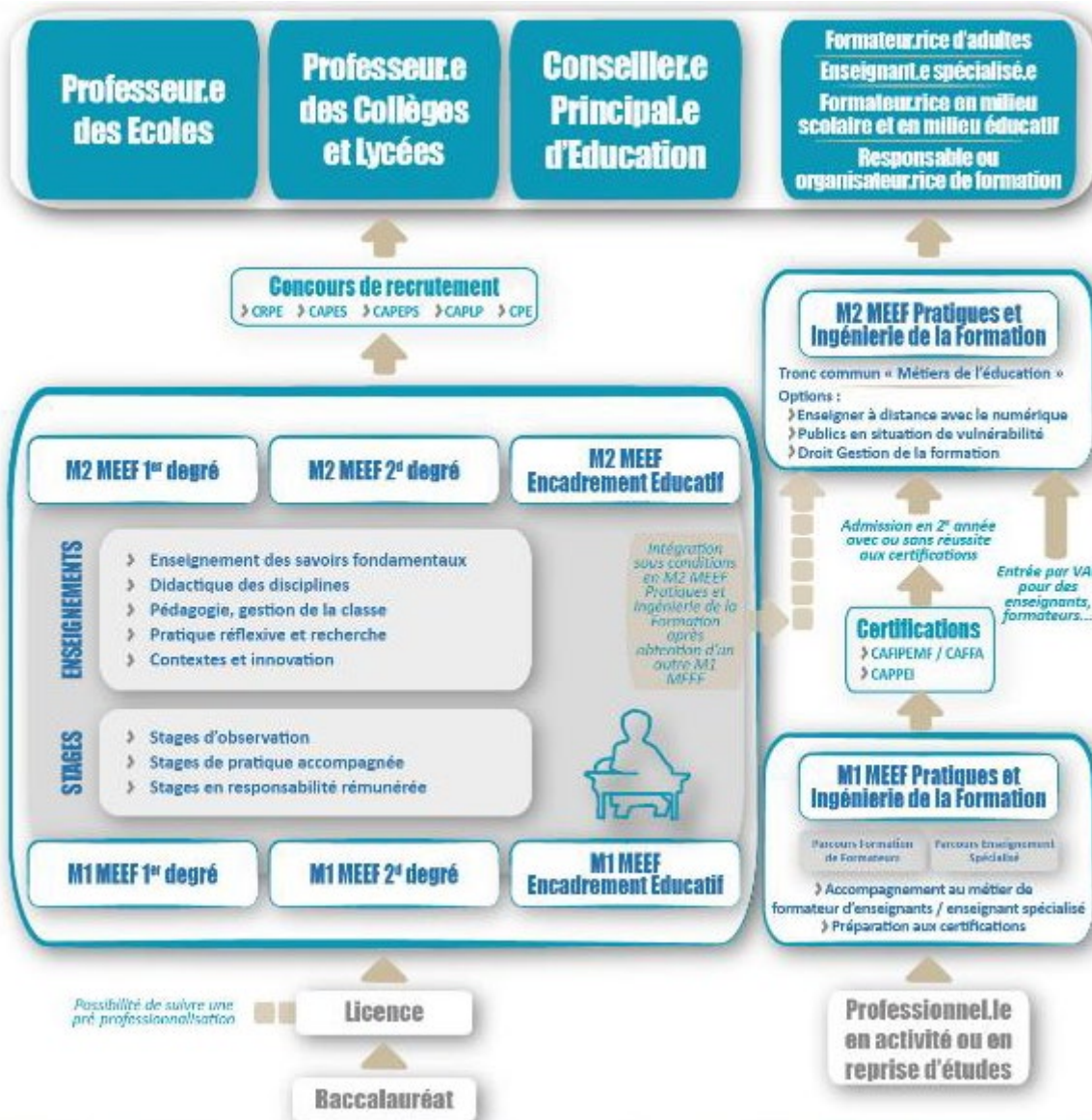

Concours de recrutement de l'Education nationale

→ Se déroule en fin de M2

→ CRPE pour le 1^{er} degré

→ Concours de CPE

→ CAPES / CAPEPS / CAPLP pour le 2^d degré

→ 2 ou 3 épreuves d'admissibilité à l'écrit

→ 2 épreuves d'admission à l'oral

Organisation du master MEEF 1^{er} degré

- Les spécificités disciplinaires : des savoirs scientifiques aux savoirs à enseigner et préparation au concours
- Les concepts transversaux nécessaires au développement des compétences professionnelles
- L'acte d'enseigner et d'apprendre dans une école visant la réussite pour tous
- Les interactions entre recherche et pratique
- Langue vivante

Dispensé dans tous les centres de formation de l'INSPÉ Centre Val de Loire

Le Parcours Préparatoire au Professorat des écoles :

Préparation à l'entrée en master MEEF 1^{er} degré

PPPE en chiffres

PROPOSITION DE RÉPARTITION DES ENSEIGNEMENTS

En licence 1 (L1)

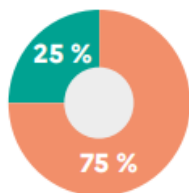

- 3 semaines lycée
- 1 semaine université

En licence 2 (L2)

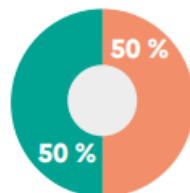

- 2 semaines lycée
- 2 semaines université

En licence 3 (L3)

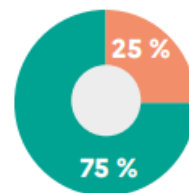

- 1 semaine lycée
- 3 semaines université

ORGANISATION DES ENSEIGNEMENTS

En L1 et L2

28 semaines de cours par an + 3 semaines
de stage en école = 31 semaines

En L3

27 semaines de cours + 4 semaines
de mobilité à l'étranger = 31 semaines

Organisation du master MEEF Encadrement Educatif

• En M1 :

- Système éducatif et politiques éducatives : principes, missions, enjeux
- Diversité des publics adolescents
- Mise en situation professionnelle et analyses de pratiques professionnelles
- Méthodologies et outils de l'écrit et de l'oral
- Initiation à la recherche
- Langue vivante

• En M2 :

- Enjeux du système éducatif et actualité institutionnelle et professionnel
- Situations éducatives et pédagogiques en milieu scolaire
- Mise en œuvre de compétences et analyse de pratiques professionnelles (stage)
- Initiation à la recherche en Education et pour l'Education (mémoire et soutenance)
- Langue vivante

Dispensé uniquement au centre de formation de Tours-Fondettes de l'INSPÉ CVL

Organisation du tronc commun du master MEEF 2^d degré

Formation enseignée à tous les parcours 2^d degré

- **Maîtriser les savoirs fondamentaux pour enseigner :**
 - Enjeux et connaissance du système éducatif
- **Piloter son enseignement :**
 - Construction d'une posture professionnelle réflexive
- **Etre acteur de son développement professionnel :**
 - Voix et corps pour enseigner et présenter un oral
 - Développement professionnel

Dispensé dans les centres de formation d'Orléans et de Tours-Fondettes de l'INSPÉ CVL

Le master MEEF 2^d degré

Les différents parcours 2^d degré :

- Avec l'université d'Orléans :
 - Sciences et Technique : Maths, Physique-Chimie, SVT, EPS
 - Arts, Lettres et Langues : Anglais, Espagnol, Lettres
 - Sciences Humaines et Sociales : Histoire-Géographie
- Avec l'université de Tours :
 - Sciences et Technique : Maths, Physique-Chimie
 - Arts, Lettres et Langues : Anglais, Espagnol, Lettres, Histoire-Géographie, Musique et musicologie

Le master MEEF Pratiques et Ingénierie de la Formation

- **L'année de M1:**
 - Réservée aux personnels de l'Education Nationale
 - Prépare aux certifications :
 - CAPPEI (**parcours Enseignement spécialisé**)
 - CAFFA / CAFIPEMF (**parcours Formation de Formateurs**)*
- **L'année de M2 :**
 - Accessible aux titulaires du M1 et à tous les acteurs des champs de la formation, de l'éducation et/ou de l'enseignement, par la voie de la Validation des Acquis Professionnels et Personnels
 - Propose deux parcours : **Ingénierie de la formation à distance** et **Publics en situation de vulnérabilité**
- **Débouchés du master PIF :** responsable de formation, ingénieur pédagogique, chargé de formation... en entreprises et dans la fonction publique

Campagne de candidature aux masters MEEF de l'INSPÉ CVL
1^{er} degré, 2^d degré et Encadrement Educatif
sur la plate-forme nationale monmaster.gouv.fr :

A partir du 25 février 2025

- Modalités d'inscription sur le site Internet de l'INSPÉ :
www.univ-orleans.fr/inspe
- Contact mail :
scolarite.inspe@univ-orleans.fr

- **Pour toute demande de candidature concernant le M1 MEEF Pratiques et Ingénierie de la Formation, parcours Formation de Formateurs ou parcours Enseignement spécialisé :**
 - Prenez contact avec la DSDEN de votre département (1^{er} degré) ou les EAFC (2^d degré)
- **Candidature au M2 MEEF PIF par la plateforme eCandidat :**
 - 1^{re} campagne du 03/02/2025 au 10/03/2025
 - 2^e campagne du 07/04/2025 au 19/05/2025
 - Plus d'informations sur www.univ-orleans.fr/inspe

Le centre de formation de Blois :

9 Avenue Paul Reneaulme

41000 BLOIS

Tél. : 02 54 56 78 78

Fax : 02 54 56 80 49

Bus :

- Lignes E 13 et 14 :

arrêt « ESPE »

- Autres lignes :

arrêt « Centre administratif »

www.univ-orleans.fr/inspe



Le centre de formation de Bourges :

Rue Emile Hilaire Amagat
Pôle Lahitolle
18000 BOURGES
Tél. : 02 48 20 40 45
Fax : 02 48 23 19 36

Lignes de bus 4, 7, 14 et 18
Arrêt « Pignoux »

www.univ-orleans.fr/inspe



Le centre de formation de Chartres :

21 Rue de Loigny la Bataille
28000 CHARTRES
Tél. : 02 37 30 99 44

Ligne de bus n° 1
Arrêt « Comtesses »

www.univ-orleans.fr/inspe



Le centre de formation de Châteauroux :

102 Avenue de Tours
36000 CHÂTEAUROUX
Tél. : 02 54 08 21 21
Fax : 02 54 08 21 30

Lignes de bus n° 5 et 7
Arrêt « École normale »

www.univ-orleans.fr/inspe



Le centre de formation d'Orléans :

Siège académique

72, rue du Faubourg de Bourgogne

45000 ORLÉANS

Tél. : 02 38 49 26 00

Ligne de bus n° 2 :

Direction Saint Jean de Braye

Arrêt « Ecole Normale »

www.univ-orleans.fr/inspe



Le centre de formation de Tours-Fondettes :

30, quai de la Guignière

37230 FONDETTES

Tél. : 02 47 42 71 00

Fax : 02 47 42 71 05

Lignes de bus :

n° 50, arrêt « La Guignière »

n° 11, arrêt « Pont de la Motte »

www.univ-orleans.fr/inspe



Pour plus d'informations

www.univ-orleans.fr/inspe

www.univ-orleans.fr

www.univ-tours.fr

www.ac-orleans-tours.fr

www.education.gouv.fr

facebook.com/inspe.cvl