

INSPE
2025-2026

Les infos pratiques du centre de formation de

Bourges

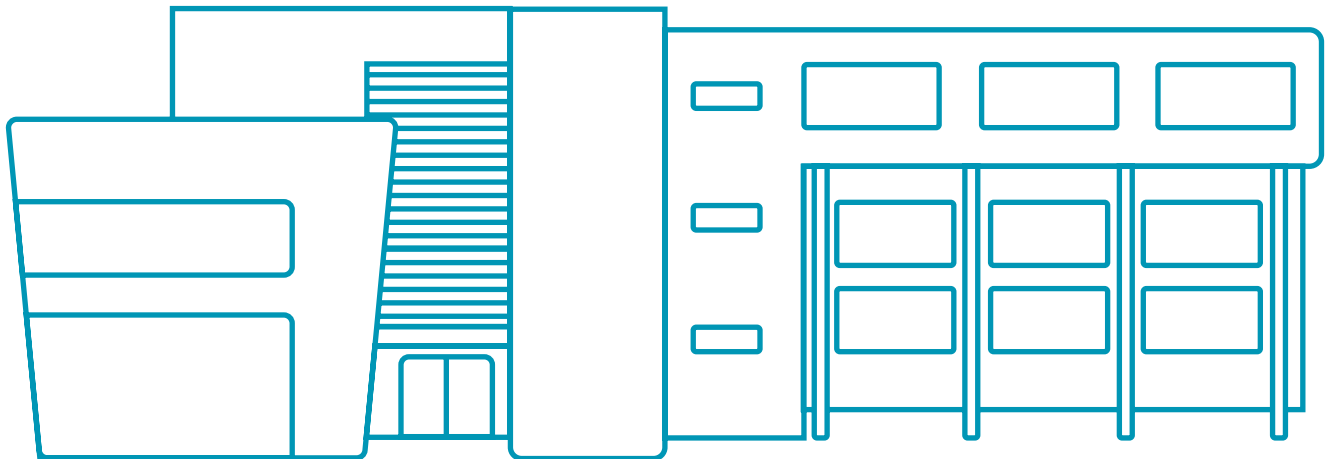

INSPE Centre Val de Loire - Académie d'Orléans-Tours

72, rue du Faubourg de Bourgogne - 45044 Orléans Cedex 1

Tél. : 02 38 49 26 00 / Fax : 02 38 49 26 53

www.univ-orleans.fr/inspe

Organisation et contacts du centre de formation

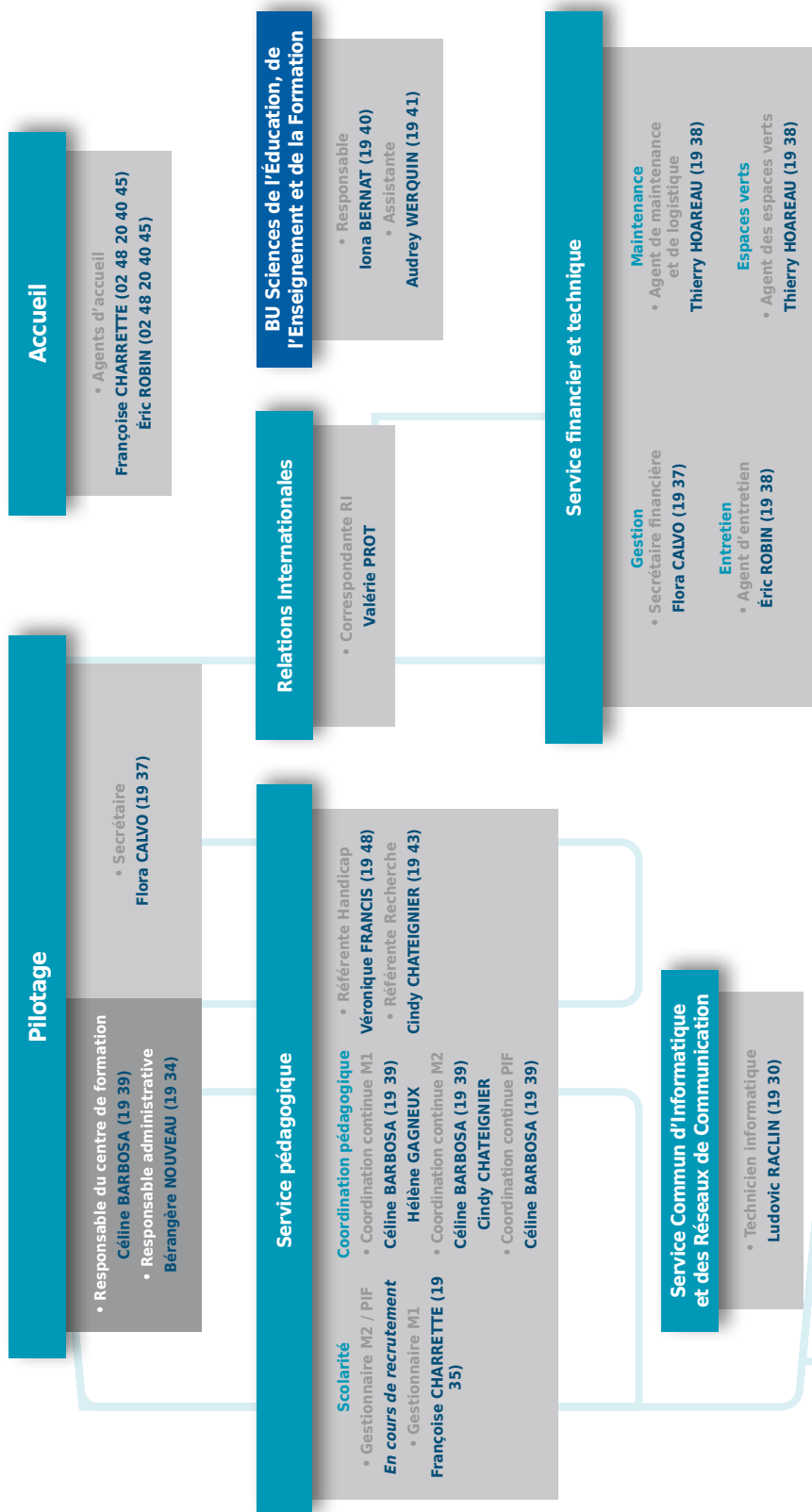

Chaque personne peut être contactée par téléphone en composant le "02 48 23" puis les 4 chiffres de son poste

Rue Emile Hilaire Amagat - Pôle Lahitolle - 18000 BOURGES
Tél. : 02 48 20 40 45 - Fax : 02 48 23 19 36

Pour accéder à l'INSPÉ : dans Bourges suivre le fléchage INSA. Le parking de l'INSPÉ est accessible aux étudiants. Il est composé en trois zones. La première est réservée aux formateurs et personnels de l'INSPÉ exclusivement.

FORMATEURS

- **Français :**
 - Richard BOURDIN
- **Sociologie - Psychologie - Philosophie - Sciences de l'éducation :**
 - Cindy CHATEIGNIER
 - Céline BARBOSA
 - Véronique FRANCIS
 - Magali NOYER-MARTIN (en congé pédagogique le 1^{er} semestre)
 - Elodie TRICARD
- **Sciences physiques, technologiques :**
 - Frédéric BOUCHEROT
- **Mathématiques :**
 - Hélène GAGNEUX
 - Mounib MEKHILEF
- **Sciences de la Vie et de la Terre :**
 - Caroline LALEVÉE
- **Numérique :**
 - Mounib MEKHILEF
- **EPS :**
 - Sandra GUERY
- **Histoire-géographie :**
 - Olivier CHARBONNIER
 - Jean-Louis LAUBRY
- **Éducation musicale :**
 - Isabelle HEITZ
- **Anglais :**
 - Valérie PROT
- **Espagnol :**
 - Julien GAUBAN

Chaque personne peut être contactée par mail : prenom.nom@univ-orleans.fr

Organisation Inspection académique

» Direction des services départementaux de l'éducation nationale du Cher

Directeur académique :

Liste des Inspecteurs de circonscription sur le site de la DSDEN :

www.ac-orleans-tours.fr/dsden18

» Les Inspecteurs de l'Education Nationale

Circonscription	Adresse	Tél. et fax	IEN	Conseillers pédagogiques
Ecoles maternelles du Cher – IEN A	Ecoles maternelles du Cher – IEN A	<input type="checkbox"/> 02 36 08 20 74 <input type="checkbox"/> 02 36 08 20 01	Mme BONDEAU IEN, Adjointe à l'Inspecteur de l'Académie	Marie-Pierre HEBRARD (Arts plastiques) Angélique CHARTON (Musique) David GASTON (maternelle) Virginie HARRISON (langues vivantes)
BOURGES 1			Mme MALBET	Clotilde BADINIER (EPS) Corinne OJALVO
BOURGES 2	Cité Condé – Bat F Rue du 95ème de ligne B.P 608 18016 – BOURGES CEDEX	<input type="checkbox"/> 02 36 08 20 07 <input type="checkbox"/> 02 48 67 36 98	Mme BESSET -FERREIRA	Laurent TOUZELET Alain CITADELLE Mathias BERNARD
CHER-NORD			M. DUPUY	Laure GIRCOURT Julien BEZ Noémie DELCOURT
SDEI			M. GROLLEAU	Hélène GAUSSET Kelly SKOWRONSKI
SAINT AMAND	73, Rue du Docteur Coulon BP 120 18204 SAINT AMAND	<input type="checkbox"/> 02 48 96 54 63 <input type="checkbox"/> 02 48 96 94 92	Mme GOBLET	Christelle BUIRA Christophe KIRCHNER Florence RIBAYRE
VIERZON	16, Rue Gourdon BP 421 18104 VIERZON	<input type="checkbox"/> 02 48 75 67 69 <input type="checkbox"/> 02 48 71 90 73	M. TEYSSANDIER	Aurélien TARTER Patricia GRAFFIN Isabelle MIT-COMBES

» **Les Maîtres-Formateurs**

Etablissement	Coordonnées	Maîtres-Formateurs
Circonscription de BOURGES 1 PIJOLINS application élémentaire	N° étab. : 0180339W Rue du 1 ^{er} Régiment d'Artillerie 18000 BOURGES e-mail : ec-pijolins-bourges@ac-orleans-tours.fr ☐ 02 48 20 31 15	Anne Durand Arnaud Chochoy Patrice Pouden Magali Richard
Circonscription BOURGES 1 PIJOLINS application maternelle	N° étab. : 0180724P Rue du Parc 18000 BOURGES e-mail : ecm-pijolins-bourges@ac-orleans-tours.fr ☐ 02 48 20 26 12	Nathalie Landry Géraldine Audonnet-Guillet Lucile Chatillon
Circonscription de BOURGES 1 BARBES application élémentaire	N° étab. : 0180321B 21, Avenue de Saint Amand 18000 BOURGES e-mail : ec-barbes-bourges@ac-orleans-tours.fr ☐ 02 48 20 07 26	Guillaume Fuscien Laure Omer Estelle Autissier
Circonscription de BOURGES 1 Ecole AURON Maternelle	N° étab. : 0180348 F Cours St François 18000 BOURGES e-mail : ecm-auron-bourges@ac-orleans-tours.fr ☐ 02 48 24 17 89	Julie Pajon
Circonscription de BOURGES 1 Ecole AURON A Elémentaire	N° étab. : 0180320A 13 rue de la Halle 18000 BOURGES e-mail : ec-auron-bourges@ac-orleans-tours.fr ☐ 02 48 24 17 89	Cyrielle Simon

Organisation et contacts du siège académique

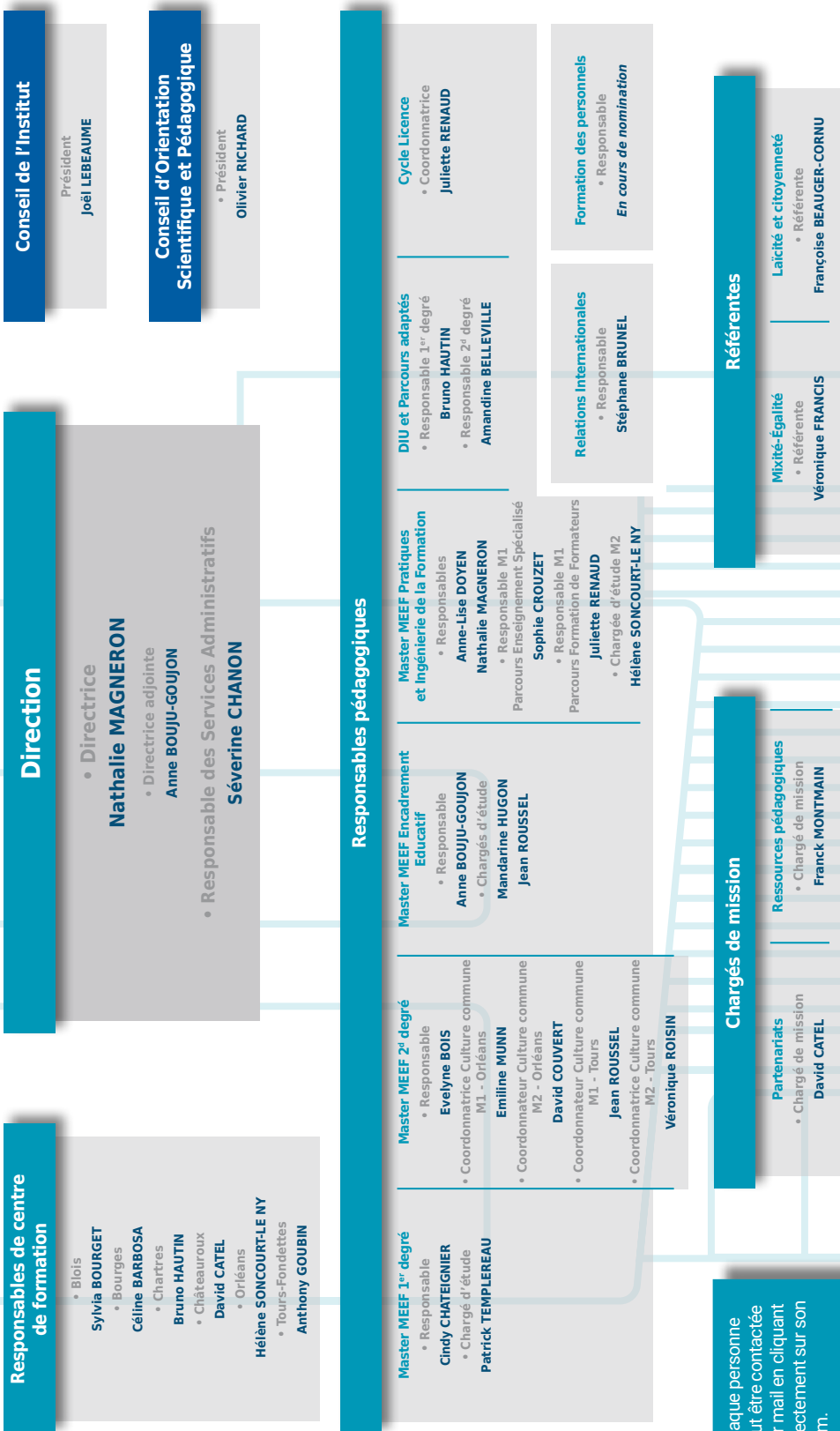

Chaque personne peut être contactée par mail en cliquant directement sur son nom.

Direction

- Assistante de direction
Anna LACOMA (26 81)
- Secrétaire de direction
Séverine GUNEAU (26 26)
- Directrice
Nathalie MAGNERON
- Directrice adjointe
Anne BOUJU-GOUJON (02 47 42 71 11)
- Responsable des Services Administratifs
Séverine CHANON (26 83)

Service des études

- Responsable du service
Rémi LEBLANC (26 06)
- Adjoint.e au responsable du service
En cours de recrutement (26 29)
- Coordinatrice de scolarité
Emilie KORSAK (26 34)
- Secrétaire-Gestionnaire de scolarité
Luisa ABRUSCATO (26 03)

Service Formation Tout au Long de la Vie

- Chargé d'animation et d'ingénierie
Responsable du service
Mickaël MATHIEN (26 64)
- Gestionnaire FTLV
Miloud BENICHOU (26 50)
- Gestionnaire FTLV - Recherche
Séverine MEZIERE (26 12)

Service financier

- Responsable du service
Nathalie PIRIOU (02 47 42 71 06)
- Gestionnaire financière
Clémentine AUSSIETTE (26 54)
- Gestionnaire financière
Marie-France GAROUX (26 49)

Service Ressources Humaines

- Responsable du service
Poste vacant (26 42)
- Gestionnaire RH
Anne-Julie FOUCTEAU (26 10)

Service Commun d'Informatique et des Réseaux de Communication

- Responsable du service
Rémi MUNIER (26 57)
- Administrateur systèmes
Julien GAMBILLON (26 19)
- Technicien informatique
Djamel REBAI (26 20)

Service Partenariats

- Bureau des Stages
et de l'Alternance**
- Responsable du bureau
Rosa MARTINS DA SILVA (26 38)
- Gestionnaire des stages
et de l'alternance
Patricia CHIOCCA DEJUMNE (26 41)

- Bureau des Relations
Internationales**
- Responsable du bureau
Fanny MICHIAUX (26 40)
- Secrétaire Partenariats et Communication
Camille NAY (26 17)

Service Vie de l'Institut

- Responsable communication
Florian BOUKOBZA (26 22)

Service Ressources Pédagogiques

- Chargé de mission
Responsable du service
Franck MONTMAIN (02 54 56 78 48)
- Technicien audiovisuel
Frédéric LEBAS (26 13)

BU des Sciences de l'Éducation, de l'Enseignement et de la Formation

- Responsable de section
Aude DAUMET (02 47 42 71 04)

Chaque personne peut être contactée :

- par mail en cliquant directement sur son nom
- par téléphone en composant le "02 38 49" puis les 4 chiffres de son poste

Informations utiles

» Salles spécialisées

La salle informatique (105) est en libre service en dehors des heures de cours.

Chacun, chacune, se verra attribuer une adresse mail ainsi qu'un accès personnalisé à internet (login/mot de passe) courant septembre.

Le service scolarité envoie régulièrement des informations par mail concernant notamment tout changement d'emploi du temps ou absence imprévue d'un professeur. Pensez à regarder régulièrement votre messagerie. Une liaison wifi est possible dans les locaux.

Une fois calé, l'emploi du temps sera disponible sur l'ENT (Espace Numérique de Travail).

» Salles extérieures

Localisation des salles de cours extérieures aux locaux INSPÉ

Lieu	SITUATION	ETAGE	NBR PLACES	SPECIALITE	ACC HAND
CREPS	Avenue du Maréchal Juin			Equipement sportif	OUI

» Parking

Le parking de l'INSPÉ est accessible aux étudiants. Il est composé en trois zones. **La première est réservée aux formateurs et personnels de l'INSPÉ exclusivement.**

» Respect des locaux et des consignes de sécurité

- Il est demandé aux étudiants de respecter les espaces qui leur sont réservés ainsi que les espaces extérieurs. Il est interdit de fumer dans les locaux universitaires et de se restaurer dans les salles de cours. Une cafétéria est réservée à cet effet. Un tri sélectif a été mis en place, merci de le respecter.
- Le plan Vigipirate entraîne des consignes spécifiques qui vous seront rappelées à la rentrée. Elles sont obligatoires pour tous.
- Les consignes liées au Covid-19 devront être respectées en fonction du protocole en vigueur.

Vie étudiante

» Casier personnel

Vous trouverez un casier à votre nom dans la salle de détente située au 1er étage, à côté de la salle de musique. Vérifiez en régulièrement le contenu, différents documents vous concernant y seront déposés.

» Restauration

Un restaurant universitaire est à votre disposition sur le site Lahitolle (15, rue Maurice Roy - 18000 BOURGES)

» Services sociaux et de santé universitaires

• Le Service de Santé Universitaire

Les examens de santé, les consultations, les entretiens y sont gratuits. Il est possible d'y rencontrer une assistante sociale, un psychologue. C'est aussi le lieu de la validation médicale d'aménagement d'un temps supplémentaire «ou/et» d'aide à l'organisation des examens pour les étudiants présentant un handicap permanent ou temporaire.

A Bourges, une infirmière universitaire : Madame Marie-Claude Voisinet

Lieu : IUT de Bourges

63 avenue de Lattre de Tassigny

18020 BOURGES Cedex

02 48 23 80 83

marie-claude.voisinet@bourges.univ-orleans.fr

sante-bourges@univ-orleans.fr

Lundi : 8h30 à 17h / Mardi : 8h30 à 17h / Mercredi : 8h30 à 12h30 / Jeudi : 8h30 à 17h / Vendredi : 8h30 à 12h30

N'hésitez pas à consulter cette personne qui est la première à contacter en cas de difficultés.

• Passerelle Handicap

Si vous avez des difficultés temporaires ou permanentes liées à des troubles de la santé, à un handicap d'ordre sensoriel, moteur, psychologique, cognitif ou d'un autre ordre ou à une situation particulière (grossesse, hospitalisation...), l'Université d'Orléans met à disposition un service pour accompagner votre réussite. Ce service permet des aménagements des examens (secrétaire, majoration de temps,...); une adaptation éventuelle des documents pédagogiques (transcription braille, agrandissement...); le prêt et l'aide à l'acquisition de matériel spécialisé. Il faut les contacter le plus tôt possible.

Université d'Orléans, Maison de l'étudiant, Passerelle Handicap – DEVE

Rue de Tours B.P. 6749

45067 ORLÉANS Cedex 2

Tél: 02 38 41 71 76

Fax: 02 38 41 71 73

Courriel : passerelle.handicap@univ-orleans.fr

Association étudiante

» *Rai'Craie*

Une association d'étudiants fonctionne dans les locaux de l'INSPE. L'assemblée générale aura lieu en début d'année avec la constitution du nouveau bureau.

Contact :

www.univ-orleans.fr/assos

Liens utiles

» **Site Internet de l'INSPE CVL :** www.univ-orleans.fr/inspe

» **Guides de rentrée :**

Retrouvez tous les guides détaillés destinés aux étudiants de l'INSPE :

- Livrets de votre formation
- Livrets « Partir à l'étranger »
- Livret des ressources documentaires
- Livret de votre centre de formation

www.univ-orleans.fr/inspe/etu

» **L'INSPE CVL sur les réseaux sociaux :**



facebook.com/inspe.cvl



x.com/INSPECVL



linkedin.com/company/inspe-centre-val-de-loire



youtube.com/INSPECVL

» **Site Internet de l'académie d'Orléans-Tours :** www.ac-orleans-tours.fr

» **Site Internet du ministère :** www.education.gouv.fr

Informations sur le CRPE